



The World Trips

by Pummara Travel
บริษัท ปุมมรา ทราเวล จำกัด

123 Soi Sirindhorn 7, Charansanitwong road, Bangbamu, Bangphlat, Bangkok 10700.

@theworldtrips
 @theworldtrips
 02-4330191-99, 084-2964654
 www.theworldtrips.com



KER050921-EK Classic East Europe 9D6N FEB-MAY24



Classic

EAST EUROPE

Germany Czech Slovakia Hungary Austria

KER050921-EK

โดยสายการบิน Emirates Airline (EK) **9D 6N** 





Cesky Krumlov

- หมู่บ้านโรแมนติกริมทะเลสาบ Hallstatt
- เมืองมรดกโลก Cesky Krumlov
- ปราสาทคิสนีญ Neuschwanstein Castle
- ซาลซ์บวร์ก Sound of Music
- ปราสาทโบราณแห่งปราท



Budapest

- ล่องเรือชมความสวยงามของ แม่น้ำดานูบ
- ชมความยิ่งใหญ่ พระราชวังเซินบรน์
- บราดิสลาวา เมืองหลวงสโลวาเกีย
- ป้อมชาวประมง Fisherman Bastion
- ช้อปปิ้ง Designer Outlet Parndorf

ราคาเริ่มต้น

89,999

14 - 22 ก.พ. 67	12 - 20 เม.ย. 67 (สงกรานต์)
22 - 30 มี.ค. 67	27 เม.ย. - 05 พ.ค. 67 (วันแรงงาน)

มือพิเศษ : งามุยมอร์มัน และเบียร์
Ribs of Vienna ซีโครงหมูยาว 1 เมตร



KER050921-EK Classic East Europe 9D6N FEB-MAY24

1 กรุงเทพฯ(สนามบินสุวรรณภูมิ)

22.00 น. คณะพร้อมกัน ณ อาคารผู้โดยสารขาออกระหว่างประเทศชั้น4 สนามบินสุวรรณภูมิ เคาน์เตอร์สายการบินเอมิเรตส์แอร์ไลน์(EK) พบเจ้าหน้าที่ของบริษัทฯ คอยให้การต้อนรับและอำนวยความสะดวก

2 มิวนิค(เยอรมนี)-ฟุสเซน-โบสถ์พระวิญญาณ

02.00 น. ออกเดินทางสู่สนามบินเมืองมิวนิค ประเทศเยอรมนี โดยสายการบินเอมิเรตส์แอร์ไลน์ (EK) เที่ยวบินที่ EK377 (02.00-06.00) / EK49 (08.40-12.30) ใช้ระยะเวลาในการเดินทางประมาณ 11.35 ชั่วโมง (รวมเวลาแวะเปลี่ยนเครื่องที่สนามบินเมืองดูไบ ประเทศสหรัฐอาหรับเอมิเรตส์) บริการอาหารและเครื่องดื่มบนเครื่อง

12.30 น. เดินทางถึงสนามบินเมืองมิวนิค ประเทศเยอรมนี (เวลาท้องถิ่นช้ากว่าประเทศไทย 5 ชั่วโมง) หลังผ่านพิธีตรวจคนเข้าเมืองแล้ว นำท่านเดินทางสู่เมืองฟุสเซน (Fussen) เมืองปลายทางสุดท้ายของถนนสายโรแมนติก แคว้นบาวาเรียทางตอนใต้ของเยอรมันติดกับชายแดนออสเตรีย เมืองท่องเที่ยวที่มีชื่อเสียงของเยอรมนีเก่าแก่นับพันปีที่ได้รับฉายาว่า Village of the king's castles เพราะเป็นที่ตั้งของปราสาทนอยชวานสไตน์ (Neuschwanstein) และโฮเฮนชวานเกา (Hohenschwangau) ปราสาทสีขาว และสีเหลืองที่โด่งดังคู่กันเป็นเวลาช้านาน ล้อมรอบไปด้วยทะเลสาบน้อยใหญ่ที่มีความงดงามทางด้านทัศนียภาพ เป็นเมืองที่มีความน่ารัก และมีสิ่งที่น่าสนใจอีกอย่างคือ ตัวตึกหรืออาคารบ้านช่องของทั้งเมืองจะตกแต่งไปด้วยสีสันทวยงาม ชมโบสถ์พระวิญญาณ Church of the Holy Spirit (Heilig-Geist-Spittalkirche) โบสถ์สีชมพูโดดเด่นสวยงามมาก เป็นโบสถ์มีขนาดเล็ก เรียกได้ว่าเป็นอาคารแลนด์มาร์คในเมืองฟุสเซน มีภาพจิตรกรรมฝาผนังด้านนอกโบสถ์ที่สวยงามมาก อิสระให้ท่านเดินชมเมือง ให้ท่านได้ช้อปปิ้งสินค้าพื้นเมือง และแบรนต์เนม





KER050921-EK Classic East Europe 9D6N FEB-MAY24

เย็น **รับประทานอาหารเย็น ณ ภัตตาคาร**

พักที่ **Hotel Luitpoldpark Fuessen** หรือระดับเทียบเท่า 4 ดาว

(*โรงแรมที่นำเสนอเป็นการนำเสนอเบื้องต้นเท่านั้น ชื่อโรงแรมที่พักทางบริษัทจะทำการแจ้ง 3 - 5 วันก่อนการเดินทาง เนื่องจากโรงแรมมีจำนวนจำกัด หากเต็มทางบริษัทขอสงวนสิทธิ์ไปนอนเมืองใกล้เคียงแทน**)



3 ฟุสเซน-ชวังเกา-ปราสาทนอยชวานสไตน์-ซาลซ์บวร์ก-สวอนมิราเบล

เช้า **รับประทานอาหารเช้า ณ โรงแรม**

นำท่านเดินสู่ **เมืองชวังเกา (Schwangau)** เป็นเมืองชนบทในรัฐบาวาเรีย ประเทศเยอรมนี เมืองชวังเกาตั้งอยู่ติดกับชายแดนประเทศออสเตรีย ด้านตะวันตกเฉียงเหนือของเมืองอยู่ติดกับทะเลสาบฟอริเกิน เป็นที่ตั้งของปราสาทที่มีชื่อเสียงมากแห่งหนึ่งของประเทศเยอรมนี

นำท่านเดินทางเข้าชม **ปราสาทนอยชวานสไตน์ (Neuschwanstein Castle)** แห่งบาวาเรีย ประเทศเยอรมนี ปราสาทสวยที่แม้แต่ราชาการ์ตูนวอลท์ดิสนีย์ ยังหลงใหลนำไปเป็นปราสาทเจ้าหญิงนิทราในสวนสนุกดิสนีย์แลนด์ ชมวิวทิวทัศน์อันงดงามของตัวปราสาทที่โดดเด่นและมีทะเลสาบและธารน้ำ เปรียบได้กับปราสาท 3 ถด ไม่ว่าท่านจะเดินทางไปเยือนในช่วงฤดูไหน ก็จะมีทัศนียภาพที่แตกต่างกันออกไป ทุกห้องในปราสาท ตกแต่งงดงาม (*ร่วมค่ารถม้า หรือ มินิบัส ขึ้นลงปราสาท*)



KER050921-EK Classic East Europe 9D6N FEB-MAY24



กลางวัน **รับประทานอาหารกลางวัน ณ ภัตตาคาร สุดพิเศษ!! เมนูขาหมู และเบียร์เยอรมัน**

นำท่านเดินทางสู่เมืองซาลซ์บวร์ก (Salzburg) เมืองเล็กๆ ที่แสนจะโรแมนติกของประเทศออสเตรีย ซาลซ์บวร์กได้รับการขึ้นทะเบียนเป็นมรดกโลกจากองค์การยูเนสโกเมื่อวันที่ 1 มกราคม 1997 เป็นเมืองอันดับต้นๆ ของออสเตรียที่มีผู้คนไปเยือนเป็นจำนวนมาก ในอดีตที่นี่เป็นเมืองที่มีชื่อเสียงด้านการทำเหมืองเกลือจนร่ำรวย และเมืองนี้ยังเคยใช้เป็นสถานที่ถ่ายทำภาพยนตร์ชื่ออภังโลก The Sound of Music นอกจากนี้ยังเป็นเมืองเกิดของคีตกวีเอกของโลก โมซาร์ท ซึ่งตั้งอยู่บ้านเลขที่ 9 ถนน Getreidegasse ซึ่งปัจจุบันได้เปลี่ยนสภาพกลายเป็นพิพิธภัณฑ์เพื่อให้ความรู้กับผู้ที่สนใจได้สัมผัสโลกของศิลปินเอก และสถานที่ที่โดดเด่นอีกแห่งคือ บ่อมปราการโฮเฮนซาลซ์บวร์ก ที่สร้างอยู่บนเนินเขา





KER050921-EK Classic East Europe 9D6N FEB-MAY24

นำท่านเข้าชม **สวนมิราเบล (Mirabell Garden)** สถานที่แห่งนี้ถูกยกย่องให้เป็นสวนสาธารณะที่สวยงามที่สุดใน ซาลซ์บวร์ก โดยแต่เดิมนั้นถูกสร้างในรูปแบบของเรขาคณิตโดยตกแต่งด้วยพันธุ์ไม้หลากสี โดยมีน้ำพุเป็นส่วนประกอบซึ่งเป็นสวนแบบบาโรกที่สวยงาม ที่ได้มีการเปิดให้บุคคลทั่วไปได้เข้าชมความงามของสวนดังกล่าวในปี 1858 ที่สำคัญ สวนมิราเบล ยังเป็นสถานที่ถ่ายทำภาพยนตร์เรื่อง เดอะชาวด็ออปฟิมวลิค อีกด้วย

เย็น

รับประทานอาหารเย็น ณ ภัตตาคาร

พักที่ **Hotel Holiday Inn Salzburg City** หรือระดับเทียบเท่า 4 ดาว

(*โรงแรมที่นำเสนอเป็นการนำเสนอเบื้องต้นเท่านั้น ชื่อโรงแรมที่พักทางบริษัทจะทำการแจ้ง 3 - 5 วันก่อนการเดินทาง เนื่องจากโรงแรมมีจำนวนจำกัด หากเต็มทางบริษัทขอสงวนสิทธิ์ไปนอนเมืองใกล้เคียงแทน**)



4 ฮัลล์สตัดท์-เซสกี ครูลอพ-ปราสาทครูลอพ

เช้า **รับประทานอาหารเช้า ณ โรงแรม**

นำท่านออกเดินทางสู่ หมู่บ้าน **ฮัลล์สตัดท์ (Hallstatt)** หมู่บ้านโบราณเก่าแก่เล็กๆ ในแถบ Salzkammergut ริมทะเลสาบ ที่ซ่อนตัวอยู่ท่ามกลางขุนเขาอันแสนโรแมนติก และได้ชื่อว่าเป็นหนึ่งในพิกัดที่มีทัศนียภาพสวยงามที่สุดของแห่งหนึ่งของโลกอีกด้วย กับความงดงามตามธรรมชาติสุด



KER050921-EK Classic East Europe 9D6N FEB-MAY24

คลาสสิกของหุบเขาสูงที่โอบล้อมทะเลสาบอันนิ่งสงบที่มีน้ำใสราวกับกระจกคริสตัล ที่พร้อมสะท้อนภาพความอลังการของขุนเขาใหญ่ที่มีหิมะสีขาวปกคลุมสวยๆ ตรงหน้าให้เพิ่มความอลังการขึ้นอีกเป็นทวีคูณ ไปพร้อมๆ กับบรรยากาศอบอุ่น สบายเป็นกันเองของหมู่บ้านเก่าแก่เล็กๆ สุดน่ารักซึ่งเต็มไปด้วยร่องรอยอารยธรรมของประวัติศาสตร์



กลางวัน รับประทานอาหารกลางวัน ณ ภัตตาคาร

นำท่านเดินทางสู่เมืองเชสกี้ ครูมลอฟ (Cesky Krumlov) เมืองมรดกโลกอีกเมืองหนึ่งของสาธารณรัฐเชกในอดีตเคยเป็นศูนย์กลางด้านการปกครองการพิพากษาคดีและการจัดเก็บภาษี ต่อมาในปี ค.ศ.1963 ได้รับการประกาศว่าเป็นเมืองที่ได้รับการอนุรักษ์และภายหลังจากการเปลี่ยนแปลงทางสังคมของประเทศ ในตอนปลายปีค.ศ.1989 ได้มีการบูรณะอาคารและปราสาทครั้งใหญ่โดยยังคงรักษารูปแบบเดิมไว้อย่างน่าชื่นชมจากประวัติศาสตร์ที่ยาวนาน มีความสำคัญและโดดเด่นใน การอนุรักษ์สถาปัตยกรรมอันทรงคุณค่าทำให้องค์การยูเนสโกได้ขึ้นทะเบียนเมืองครุมลอฟให้เป็นเมืองมรดกโลกในปีค.ศ.1992





KER050921-EK Classic East Europe 9D6N FEB-MAY24

นำท่านถ่ายภาพกับ **ปราสาทครุมลอฟ (Cesky Krumlov Castle)** จากบริเวณรอบนอก สร้างขึ้นเมื่อปี ค.ศ.1250 ถือเป็นปราสาทใหญ่เป็นอันดับสองของประเทศรองลงมาจากปราสาทปราก มีอายุเก่าแก่กว่า 700 ปี ตั้งอยู่บนเนินเขาริมฝั่งแม่น้ำวอลตาวา ซึ่งท่านจะได้เห็นวิวทิวทัศน์งดงามของตัวเมืองครุมลอฟ นำท่านเดินชมเมืองที่มีความงดงามเต็มไปด้วยศิลปะ สถาปัตยกรรมของ ศตวรรษที่15 ผ่านชมย่านเมืองเก่าคลาสสิก SENETE SQUARE โบสถ์เก่ากลางเมือง ตลอดจนย่านการค้า อาคารบ้านเรือนบรรยากาศแสนคลาสสิก ให้ท่านได้เดินชมร้านค้าเลือกซื้อของที่ระลึก สินค้าท้องถิ่นตามอัธยาศัย

เย็น **รับประทานอาหารเย็น ณ ภัตตาคาร**

พักที่ **Hotel Old Inn, Cesky Krumlov** หรือระดับเทียบเท่า 4 ดาว **(ใจกลางเมืองเก่า)**

*(**โรงแรมที่นำเสนอเป็นการนำเสนอเบื้องต้นเท่านั้น ชื่อโรงแรมที่พักทางบริษัทจะทำการแจ้ง 3 - 5 วันก่อนการเดินทาง เนื่องจากโรงแรมมีจำนวนจำกัด หากเต็มทางบริษัทขอสงวนสิทธิ์ไปนอนเมืองใกล้เคียงแทน**)*

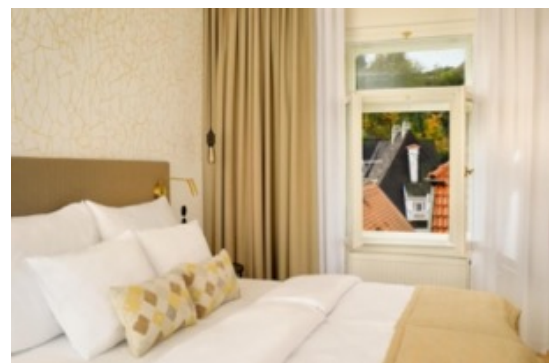
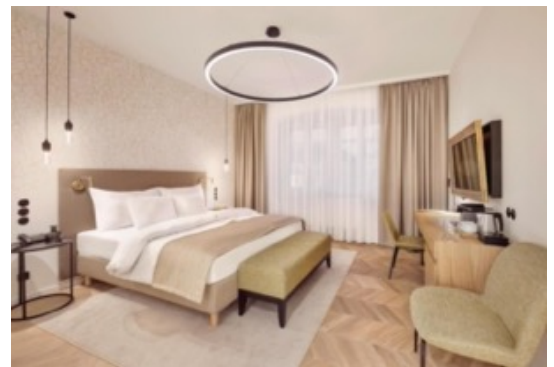
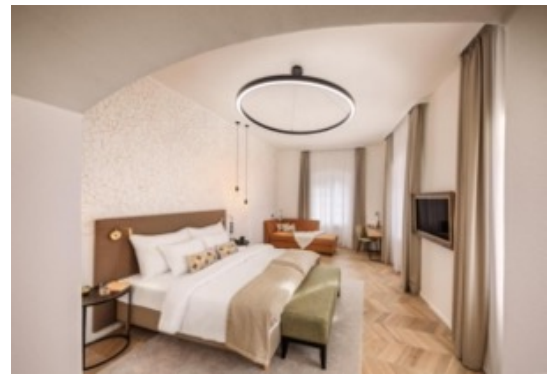



KER050921-EK Classic East Europe 9D6N FEB-MAY24

5 กรุงปราก-จัตุรัสเมืองเก่า-หอนาฬิกาดาราศาสตร์-ปราสาทกรุงปราก

เช้า **รับประทานอาหารเช้า ณ โรงแรม**

นำท่านเดินทางสู่**กรุงปราก (Prague) เมืองหลวงสาธารณรัฐเช็ก** มีประวัติศาสตร์ยาวนานเป็นแหล่งท่องเที่ยวที่สำคัญและเป็นเมืองที่ใหญ่ที่สุดของประเทศ กรุงปรากมีจุดเด่นน่าสนใจของสถาปัตยกรรม ไม่ว่าจะเป็นวิหาร โบสถ์ อาคารบ้านเรือนต่างๆ ที่งดงามและเก่าแก่ให้ท่านอิสระถนคนเดินที่เชื่อมระหว่าง Old Town Square และจัตุรัส Wenceslas ถือเป็นเส้นแบ่งระหว่างเขตเมืองเก่ากับเมืองใหม่ ถนนคนเดินที่กว้างขวางนี้ เป็นศูนย์การช้อปปิ้งของกรุงปราก ตลอดสองข้างทางของถนนเรียงรายไปด้วยร้านค้าสมัยใหม่มากมาย สลับไปด้วยบาร์ ร้านอาหาร ห้างสรรพสินค้า ตั้งอยู่ภายในอาคารสไตล์อาร์ตโนโวซึ่งจะคลาคล่ำไปด้วยผู้คน



นำท่านสู่**จัตุรัสเมืองเก่า (Old Town Square)** บริเวณที่มีความสวยงามและเสน่ห์อันน่าหลงใหล มีศิลปะการก่อสร้างที่ผสมผสานหลายแบบ ทั้งโกธิค เรเนสซองส์และบาโรก อาคารบ้านเรือนและวิหารเก่าแก่อายุหลายร้อยปีจนได้รับการคัดเลือกจากองค์การยูเนสโกให้เป็นมรดกโลก ชม**อนุสาวรีย์ยานฮุส (Jan Hus Monument)** ผู้ซึ่งอุทิศตนเพื่อต่อสู้กับการฉ้อราษฎร์ในคริสตจักรและเขาถูกจับเผาทั้งเป็นในปี ค.ศ. 1415 จากนั้นไม่นานเขาก็ได้รับยกย่องให้เป็นวีรบุรุษของชาวปราก นำชม**หอนาฬิกาดาราศาสตร์ (Prague Astronomical Clock)** ที่นักท่องเที่ยวจะมาเฝ้ารอการตีบอกเวลาทุกๆ 1 ชั่วโมงจะมีรูปปั้นสิบสองนักบุญเดินเวียนออกมาบริเวณเวทีเล็ก ๆ เหนือนาฬิกา ซึ่งนักบุญแต่ละองค์ก็จะมีอิริยาบถแตกต่างกันตามความหมายของชื่ออาทิเช่น Venity คือความฟุ้งเฟ้อหลงตัวเอง เพราะฉะนั้นจึงมองแต่ตัวเองในกระจกเป็นต้น



The World Trips

by Pummara Travel
บริษัท ปุมรา ทราเวล จำกัด

123 Soi Sirindhorn 7, Charansanitwong road, Bangbamu, Bangphlat, Bangkok 10700.



@theworldtrips



@theworldtrips



02-4330191-99, 084-2964654



www.theworldtrips.com



License: 11/01165

KER050921-EK Classic East Europe 9D6N FEB-MAY24



กลางวัน รับประทานอาหารกลางวัน ณ ภัตตาคาร





KER050921-EK Classic East Europe 9D6N FEB-MAY24

นำท่านผ่านชมปราสาทแห่งกรุงปราก (Prague Castle) ได้ชื่อว่าเป็นปราสาทโบราณที่ใหญ่ที่สุดในโลก สร้างโดยเจ้าชายบอริวอย ในศตวรรษที่ 9 ด้วยศิลปะแบบโกธิค อดีตที่นี่เคยเป็นที่ประทับของกษัตริย์แต่ปัจจุบันได้กลายเป็นที่พำนักของประธานาธิบดีสาธารณรัฐเชค นำชมความสวยงามใหญ่โตของตัวปราสาท และ มหาวิหารเซนต์วิตัส ที่เริ่มสร้างในปี ค.ศ. 1334 และได้มีการปรับปรุงและต่อเติมจนเสร็จสมบูรณ์เมื่อปี ค.ศ. 1929 เนื่องจากการใช้เวลาในการสร้างนาน ทำให้ได้รับอิทธิพลของสถาปัตยกรรมหลายแบบ ทั้งแบบโกธิค เรอเนสซองส์และบาโรก จากนั้นเดินทางสู่สะพานชาร์ลส์ (Charles Bridges) สะพานเก่าแก่สัญลักษณ์ของเมืองที่สร้างข้ามแม่น้ำวัลตาวา จุดเด่นของสะพานแห่งนี้ คือมีการประดับด้วยรูปปั้นนักบุญถึง 28 องค์

เย็น

รับประทานอาหารเย็น ณ ภัตตาคาร

พักที่ Hotel Duo, Prague หรือเทียบเท่าระดับ 4 ดาว (ใจกลางย่านเมืองเก่า)

(**โรงแรมที่นำเสนอเป็นการนำเสนอเบื้องต้นเท่านั้น ชื่อโรงแรมที่พักทางบริษัทจะทำการแจ้ง 3 - 5 วันก่อนการเดินทาง เนื่องจากโรงแรมมีจำนวนจำกัด หากเต็มทางบริษัทขอสงวนสิทธิ์ไปนอนเมืองใกล้เคียงแทน**)



6 บราติสลาวา-บูดาเปสต์-ฮิโรสแควร์-ป้อมชาวประมง-มหาวิหารเซนต์แมทเทียส

เช้า

รับประทานอาหารเช้า ณ โรงแรม



The World Trips

by Pummara Travel
บริษัท ปุมมรา ทราเวล จำกัด

123 Soi Sirindhorn 7, Charansanitwong road, Bangbamu, Bangphlat, Bangkok 10700.

 @theworldtrips
 @theworldtrips
 02-4330191-99, 084-2964654
 www.theworldtrips.com



KER050921-EK Classic East Europe 9D6N FEB-MAY24

นำท่านเดินทางสู่ **เมืองบราติสลาวา (Bratislava) เมืองหลวงของสาธารณรัฐสโลวาเกีย** เป็นที่ตั้งของทำเนียบประธานาธิบดีรัฐสภาและหน่วยงานภาครัฐต่างๆ และยังเป็นที่ตั้งของมหาวิทยาลัย พิพิธภัณฑ์โรงละคร หอศิลป์และสถาบันอื่นๆ ที่มีความสำคัญทางเศรษฐกิจวัฒนธรรมและการศึกษา นำแวะถ่ายรูปด้านหน้า **ปราสาทแห่งบราติสลาวา (Bratislava Castle)** ปราสาทแห่งนี้ตั้งอยู่บนเนินเขาคาร์เปเลียนริมแม่น้ำดานูบ ตัวอาคารมีหอคอยสูง 80 เมตรทั้ง 4 ด้าน ผสมผสานด้วยศิลปะแบบโกธิค เรอเนสซองส์และบาโรก จากนั้นพาคณะเดินชมเมืองในเขตจัตุรัสใจกลางเมือง อันเป็นที่ตั้งของทำเนียบประธานาธิบดี อิสระให้ทุกท่านได้เก็บภาพประทับใจ



กลางวัน **รับประทานอาหารกลางวัน ณ ภัตตาคาร**

นำท่านเดินทางสู่ **เมืองบูดาเปสต์ (Budapest) เมืองหลวงของประเทศฮังการี** ที่มีประวัติศาสตร์และวัฒนธรรมที่น่าสนใจอีกทั้งความสวยงามทางธรรมชาติที่มีแม่น้ำดานูบไหลผ่านกลางเมืองทำให้





KER050921-EK Classic East Europe 9D6N FEB-MAY24

เมืองแบ่งออกเป็นสองฝั่งคือเมืองเก่า หรือ บูดา ที่ยังคงความสวยงามของประวัติศาสตร์อันเก่าแก่ และเมืองใหม่ หรือเปสต์ที่มีความหรูหราทันสมัย
นำท่านชม **จัตุรัสวีรบุรุษ หรือ ฮีโร่สแควร์ (Heroes Square)** รูปปั้นของบรรพบุรุษชาวแมกยาร์ทั้ง 7 เฝ้า เพื่อฉลองในชัยชนะของชาวแมกยาร์ที่ร่วมกันสร้างเมืองขึ้นมา



นำท่านชมทิวทัศน์ที่สวยงามจาก **ป้อมชาวประมง หรือ ฟิชเชอร์แมนพาสชั่น (Fisherman Bastion)** ซึ่งเป็นป้อมค่ายและจุดชมวิวที่งดงามของตัวเมือง ให้ได้เก็บภาพสวย ถ่ายรูปกับ **มหาวิหารเซนต์แมทเทียส (Matthius Church)** อดีตเคยใช้เป็นมัสยิดของชาวเติร์ก และพระราชวัง





KER050921-EK Classic East Europe 9D6N FEB-MAY24

หลวงที่ตั้งอยู่บนเนินเขาริมฝั่งแม่น้ำ จากนั้นให้ท่านได้ถ่ายรูปกับอาคารรัฐสภา ซึ่งเป็นสถาปัตยกรรมแบบกอทิกที่สมบูรณ์แบบและใหญ่ที่สุดในโลก

เย็น **รับประทานอาหารเย็น ณ ภัตตาคาร**

พักที่ **Hotel NH Budapest City, Budapest** หรือเทียบเท่าระดับ 4 ดาว

(*โรงแรมที่นำเสนอเป็นการนำเสนอเบื้องต้นเท่านั้น ชื่อโรงแรมที่พักทางบริษัทจะทำการแจ้ง 3 - 5 วันก่อนการเดินทาง เนื่องจากโรงแรมมีจำนวนจำกัด หากเต็มทางบริษัทขอสงวนสิทธิ์ไปนอนเมืองใกล้เคียงแทน*)



7 บูดapest-ล่องเรือแม่น้ำดานูบ-Designer Outlet Parndorf-เวียนนา

เช้า **รับประทานอาหารเช้า ณ โรงแรม**

จากนั้นนำท่าน **ล่องเรือแม่น้ำดานูบ (Cruise Danube River)** ชมความงามของทิวทัศน์และอารยธรรมอันเก่าแก่ที่ตั้งเรียงรายกันอยู่ 2 ฝากฝั่ง ชมความตระการตาของอาคารต่างๆ อาทิ อาคารรัฐสภา ซึ่งงดงามเป็นที่รำลือ ด้วยสถาปัตยกรรมแบบกอทิก บนตัวอาคารประกอบด้วยยอดสูงถึง 365 ยอด นอกจากนี้ท่านจะได้ชม สะพานเซน สะพานถาวรแห่งแรกที่สร้างข้ามแม่น้ำดานูบ โดยนาย WILLIAM TIERNEY CLARK วิศวกรชาวอังกฤษ เหล็กทุกชิ้นที่ใช้ในการสร้างได้ถูกนำมาจากประเทศอังกฤษ



The World Trips

by Pummara Travel
บริษัท ปุมมรา ทราเวล จำกัด

123 Soi Sirindhorn 7, Charansanitwong road, Bangbamu, Bangphlat, Bangkok 10700.



@theworldtrips



@theworldtrips



02-4330191-99, 084-2964654



www.theworldtrips.com



KER050921-EK Classic East Europe 9D6N FEB-MAY24



กลางวัน รับประทานอาหารกลางวัน ณ ภัตตาคาร

นำท่านช้อปปิ้งพารันต์ออฟเอาท์เลท (Designer Outlet Parndorf) แหล่งช้อปปิ้งใหญ่ของประเทศออสเตรีย ที่ตั้งอยู่ระหว่างเมืองหลวงของ 2 ประเทศ คือออสเตรียและสโลวาเกีย ที่มีร้านค้ามากกว่า 120 ร้าน สินค้าแบรนด์ชื่อดังต่างๆจากทุกมุมโลกให้เลือกมากมายอย่างจุใจให้ท่านอิสระในการช้อปปิ้งตามอัธยาศัย



นำท่านเดินทางสู่เมืองเวียนนา (Vienna) เมืองหลวงของประเทศออสเตรีย มนต์เสน่ห์ของเวียนนาที่ดึงดูดให้หลายๆ คนอยากมาเยือนบรรยากาศสุดคลาสสิกของตึกอาคารโทเนสซาวนวนงงามแบบ



KER050921-EK Classic East Europe 9D6N FEB-MAY24

ดั้งเดิม รูปปั้นบุคคลสำคัญ รถม้า โรงละครโอเปร่า เป็นเมืองที่น่าหลงใหล อิสระให้ท่านช้อปปิ้งชมร้านค้า หรือนั่งทานกาแฟหอมกรุ่นและขนมเค้กต้นตำหรับ

เย็น

รับประทานอาหารเย็น ณ ภัตตาคาร

พักที่ Hotel Doubletree by Hilton Vienna Schonbrunn หรือเทียบเท่าระดับ 4 ดาว

(*โรงแรมที่นำเสนอเป็นการนำเสนอเบื้องต้นเท่านั้น ชื่อโรงแรมที่พักทางบริษัทจะทำการแจ้ง 3 - 5 วันก่อนการเดินทาง เนื่องจากโรงแรมมีจำนวนจำกัด หากเต็มทางบริษัทขอสงวนสิทธิ์ไปนอนเมืองใกล้เคียงแทน**)



8 เวียนนา-พระราชวังเชินบรุนน์-พระราชวังโฮฟบวร์ก-โบสถ์เซนต์สเตฟาน ช้อปปิ้งถนนคาร์ทเนอร์- (สนามบินเวียนนา)

เช้า

รับประทานอาหารเช้า ณ โรงแรม

นำท่านชม**พระราชวังเชินบรุนน์ (Schoenbrunn Palace)** แห่งราชวงศ์ฮับส์บูร์ก เริ่มมีประวัติการสร้างมาตั้งแต่กลางคริสต์ศตวรรษที่ 16 ต่อมาได้มีการปรับปรุงและสร้างขึ้นใหม่อย่างสง่างามด้วยจำนวนห้อง 1,441 ห้อง ซึ่งรวบรวมผลงานทางศิลปะการตกแต่งชั้นเยี่ยมจำนวนมาก ในระหว่างปี ค.ศ.1744-1749 เพื่อใช้เป็นพระราชวังฤดูร้อน ให้ท่านชมความงามของท้องพระโรงและพลับพลาที่ประทับซึ่งได้รับการตกแต่งอย่างวิจิตร มีการจัดทำสวนดอกไม้สวยงามมากมายใช้เป็นสวนพักผ่อนเดิน



KER050921-EK Classic East Europe 9D6N FEB-MAY24

เล่นที่ออกแบบได้อย่างลงตัว รับการประกาศให้เป็นมรดกโลก และเป็นสถานที่ท่องเที่ยวที่มีชื่อเสียงมากในกรุงเวียนนา



กลางวัน **รับประทานอาหารกลางวัน ณ ภัตตาคาร**

นำท่านผ่านชม**ศาลาว่าการเมืองเวียนนา(Rathaus)** ตึกศาลากลางแห่งนี้ออกแบบโดย ฟรีดริชชมิทท์(Friedrich Schmidt) ปัจจุบันตึกนี้ใช้เป็นที่ทำการหลักของเวียนนา และลานด้านหน้าใช้เป็นที่จัดงานสำคัญของเมือง ผ่านชม**พระราชวังโฮฟบวร์ก(Hofburg Palace)** เดิมเป็นพระราชวังฤดูหนาวของราชวงศ์โฮฟบวร์ก ตั้งอยู่ใจกลางกรุงเวียนนา และแวะถ่ายรูป**โบสถ์เซนต์สเตเฟาน**





KER050921-EK Classic East Europe 9D6N FEB-MAY24

(St.Stephen Cathedral) เป็นโบสถ์เก่าแก่สร้างในศิลปะโกธิกตั้งแต่คริสต์ศตวรรษที่ 13 ถือเป็นโบสถ์คู่บ้านคู่เมืองของประเทศออสเตรีย

จากนั้นให้ท่าน **อิสระถนนสายช้อปปิ้งกลางกรุงเวียนนา ถนนคาร์ทเนอร์ (Karntnerstrasse)** เป็นถนนคนเดินและช้อปปิ้งสายสำคัญแห่งกรุงเวียนนา ห้างสรรพสินค้า ร้านค้าต่างๆ เรียงรายตลอดสองข้างถนน ที่ถูกใจขาช็อปเพราะมีสินค้าให้เลือกมากมาย อาทิ เสื้อผ้าแบรนด์เนมยอดนิยม สินค้าแบรนด์เนมแบบนาฬิกา ROLEX , LOUIS VUITTON และอีกมากมาย อีกทั้งเครื่องแก้วคริสตัลเจียระไน ของสะสมหรือของที่ระลึกต่างๆ ได้เวลาพอสมควร



ได้เวลาพอสมควร นำท่านเดินทางสู่ **สนามบินกรุงเวียนนา** เพื่อตรวจเช็คเอกสารการเดินทางและสัมภาระเตรียมตัวเดินทางกลับ

21.55 น. ออกเดินทางจากกรุงเวียนนา กลับกรุงเทพฯ โดย **เอมิเรตส์แอร์ไลน์ (EK)** เที่ยวบินที่ **EK126 (21.55-06.35(+1)) / EK372 (09.30-18.40)** ใช้ระยะเวลาในการเดินทางประมาณ **14.45 ชั่วโมง (รวมเวลาแวะเปลี่ยนเครื่องที่สนามบินเมืองดูไบ ประเทศสหรัฐอาหรับเอมิเรตส์) บริการอาหารและเครื่องดื่มบนเครื่อง**

9

กรุงเทพ (สนามบินสุวรรณภูมิ)

18.40 น. เดินทางถึง **สนามบินสุวรรณภูมิ** โดยสวัสดิภาพ





The World Trips

by Pummara Travel
บริษัท ปุมมรา ทราเวล จำกัด

123 Soi Sirindhorn 7, Charansanitwong road, Bangbamu, Bangphlat, Bangkok 10700.

f @theworldtrips

whatsapp @theworldtrips

tel 02-4330191-99, 084-2964654

www www.theworldtrips.com



KER050921-EK Classic East Europe 9D6N FEB-MAY24

รายละเอียดเที่ยวบิน	กำหนดการเดินทาง	ราคา		
		ผู้ใหญ่	เด็ก	พักเดี่ยว
BKK-MUC EK377 02.00-06.00 // EK49 08.40-12.30 VIE-BKK EK126 21.55-06.35(+1) // EK372 09.30-18.40	14-22 กุมภาพันธ์ 67	89,999.-	89,999.-	22,000.-
BKK-MUC EK377 02.00-06.00 // EK49 08.40-12.30 VIE-BKK EK126 21.55-06.35(+1) // EK372 09.30-18.40	22-30 มีนาคม 67	92,999.-	92,999.-	22,000.-
BKK-MUC EK377 02.25-06.00 // EK49 08.50-13.15 VIE-BKK EK126 22.40-06.15(+1) // EK372 09.40-18.55	12-20 เมษายน 67	99,999.-	99,999.-	22,000.-
BKK-MUC EK385 01.15-04.45 // EK49 08.50-13.15 VIE-BKK EK126 22.40-06.15(+1) // EK372 09.40-18.55	27 เมษายน-05 พฤษภาคม 67	92,999.-	92,999.-	22,000.-

โปรแกรมอาจจะมีการปรับเปลี่ยนตามความเหมาะสมของสภาพอากาศและฤดูกาล

โปรดอ่านก่อนตัดสินใจจองทัวร์

สำคัญมาก !! กรุณาอ่านเงื่อนไขแนบท้ายโดยละเอียด เพื่อประโยชน์สูงสุดแก่ตัวท่านเอง หากท่านได้ชำระเงินแล้วทางบริษัทฯ จะถือว่าท่านยอมรับเงื่อนไขแล้วและไม่สามารถเปลี่ยนแปลงเงื่อนไขได้

รายการทัวร์สามารถสลับ ปรับเปลี่ยนหรือคงไปบางรายการได้ตามความเหมาะสม โดยไม่ต้องแจ้งให้ทราบล่วงหน้า อันเนื่องมาจากสภาพอากาศ เหตุการณ์ทางธรรมชาติ เหตุการณ์ทางการเมือง สภาพการจราจร สายการบิน หรือเหตุสุดวิสัยต่างๆ ทั้งนี้จะคำนึงถึงความปลอดภัย ความเป็นไปได้ และผลประโยชน์ของผู้เดินทางเป็นสำคัญ

**** ทางผู้เดินทางจะไม่ฟ้องร้องใดๆ อันเนื่องมาจากได้รับทราบเงื่อนไขก่อนการเดินทางแล้ว ****

เนื่องจากการจองทัวร์ล่วงหน้า ณ วันเดินทางจริง อาจจะมีเหตุการณ์ที่ทำให้ไฟล์ทบินล่าช้าหรือมีการเปลี่ยนแปลงเวลาบิน หากท่านใดมีไฟล์ทบินภายในประเทศหรือต่างประเทศก่อนหรือหลังจากการเดินทาง โปรดสำรองเวลาในการจองตัวเครื่องบินไว้อย่างต่ำ 4-5 ชั่วโมง ทั้งนี้เพื่อประโยชน์ของตัวท่านเอง ทางบริษัทฯ จะไม่รับผิดชอบค่าใช้จ่ายที่เกิดขึ้นในส่วนของตัวเครื่องบินที่ไม่เกี่ยวข้องกับโปรแกรมทัวร์

****ราคานี้เป็นราคาทัวร์ตั้งแต่ แต่ 10 ท่านขึ้นไป รับไม่เกิน 25 ท่าน****

****เนื่องจากกฎการเข้าพักของโรงแรมในยุโรปบังคับให้เด็กอายุมากกว่า 7 ขวบขึ้นไป จะต้องนอนมีเตียงเสริม บางโรงแรมเท่านั้นที่มีห้อง 3 เตียง หากเป็นผู้ใหญ่ 3 ท่าน แนะนำว่าเปิด 2 ห้อง จะสะดวกกว่า สำหรับท่านที่เข้าพักห้อง 3 เตียงขนาดของห้องพักขึ้นอยู่กับทางโรงแรมเป็นผู้จัดถือว่าท่านยอมรับข้อตกลงแล้ว****

อัตราค่าธรรมเนียม

1. ค่าตัวเครื่องบินไป-กลับ (Economy Class) แบบหมู่คณะ
2. ค่ารถโค้ช ปรับอากาศนำเที่ยวตามรายการ
3. ค่าห้องพักในโรงแรมที่ระบุตามรายการหรือเทียบเท่า
4. ค่าอาหารที่ระบุตามรายการ
5. ค่าเข้าชมสถานที่ทุกแห่งที่ระบุตามรายการ
6. ค่าวีซ่าท่องเที่ยวยุโรป Etats Schengen
7. ค่าประกันอุบัติเหตุในการเดินทางวงเงินประกันท่านละ 3,000,000 บาทและค่ารักษาพยาบาล 2,500,000 บาท ไม่คุ้มครองโรคประจำตัวหรือโรคร้ายแรงที่แพทย์วินิจฉัยว่าเป็นก่อนเดินทางรายละเอียดอื่นๆ เป็นไปตามเงื่อนไขแห่งกรมธรรม์ฯ
8. ค่าประกันรวมรักษาโควิดหากป่วยหรือต้องกักตัวในต่างประเทศ (รายละเอียดเป็นไปตามเงื่อนไขแห่งกรมธรรม์)
9. น้ำดื่มวันละ 1 ขวด / ท่าน



KER050921-EK Classic East Europe 9D6N FEB-MAY24

10. ค่าน้ำหนักกระเป๋า (น้ำหนัก 30 กิโลกรัม) // ถังขึ้นเครื่อง (น้ำหนัก 7 กิโลกรัม)

อัตรานี้ไม่รวม

1. ค่าธรรมเนียมจัดทำหนังสือเดินทาง, แจ้งเข้าแจ้งออกสำหรับผู้ที่ไม่ได้ถือหนังสือเดินทางของไทย
2. ค่าภาษีน้ำมันที่สายการบินเรียกเก็บเพิ่ม หากสายการบินมีการปรับขึ้นก่อนวันเดินทาง
3. ภาษีหัก ณ ที่จ่าย 3% และภาษีมูลค่าเพิ่ม 7% ในกรณีที่ต้องการใบกำกับภาษี
4. ค่าใช้จ่ายส่วนตัวอื่นๆ เช่น ค่าอาหารและเครื่องดื่มสั่งพิเศษ นอกเหนือจากรายการทัวร์, ค่าโทรศัพท์, ค่าซักรีด, มินิบาร์และทีวีช่องพิเศษ ฯลฯ
5. ค่าธรรมเนียมในกรณีที่กระเป๋าสัมภาระที่มีน้ำหนักเกินกว่าที่สายการบินนั้นๆ กำหนดหรือสัมภาระใหญ่เกินขนาดมาตรฐาน
6. ค่าทิปคนขับรถ (70 EUR) ตลอดการเดินทาง
7. ค่าทิปหัวหน้าทัวร์ขึ้นอยู่กับความพอใจของท่าน

การจองและการชำระ

1. **ชำระเงินมัดจำท่านละ 40,000 บาท** ภายหลังจากที่ท่านส่งเอกสารการจองภายใน 2 วัน โดยโอนเข้าบัญชี ที่นั่งจะยืนยันเมื่อได้รับเงินมัดจำแล้วเท่านั้น
2. ส่วนที่เหลือชำระ 30 วัน ก่อนการเดินทาง เฉพาะวันหยุดยาวและนักชดถุภษ์ ชำระส่วนที่เหลือ 45 วัน ก่อนการเดินทาง เนื่องจากทางบริษัทต้องสำรองค่าใช้จ่ายในส่วนของคุณค่าที่พักและตั๋วเครื่องบิน มิฉะนั้นจะถือว่าท่านยกเลิกการเดินทางโดยอัตโนมัติ
 - 1) หากไม่ชำระมัดจำตามที่กำหนด ขออนุญาตตัดที่นั่งให้ลูกค้าท่านอื่นที่รออยู่
 - 2) หากชำระไม่ครบตามจำนวน บริษัทฯ ถือว่าท่านยกเลิกการเดินทางโดยอัตโนมัติ โดยไม่มีเงื่อนไข
 - 3) เมื่อท่านชำระเงินแล้ว ไม่ว่าจะทั้งหมดหรือบางส่วน ทางบริษัทฯ ถือว่าท่านได้ยอมรับเงื่อนไขและข้อตกลงต่างๆที่ได้ระบุไว้ทั้งหมดนี้แล้ว
3. ส่งสำเนาหน้าพาสปอร์ตของผู้ที่เดินทาง ที่มีอายุการใช้งานไม่น้อยกว่า 6 เดือนและเหลือหน้ากระดาษอย่างต่ำ 2 หน้า เพื่อทำการสำรองที่นั่งภายใน 2 วัน นับจากวันจอง หากไม่ส่งสำเนาหน้าพาสปอร์ตทางบริษัทขออนุญาตยกเลิกการจองทัวร์โดยอัตโนมัติ
4. เมื่อได้รับการยืนยันว่ากรุ๊ปออกเดินทางได้ ลูกค้าสามารถจัดเตรียมเอกสารในการขอวีซ่าได้ทันที
5. หากท่านที่ต้องการออกตัวโดยสารถภายในประเทศ (กรณีลูกค้าอยู่ต่างจังหวัด) ให้ท่านติดต่อเจ้าหน้าที่ก่อนออกบัตรโดยสารทุกครั้ง หากออกบัตรโดยสารโดยมิแจ้งเจ้าหน้าที่ ทางบริษัทขอสงวนสิทธิ์ไม่รับผิดชอบ ค่าใช้จ่ายที่เกิดขึ้น
6. การยื่นวีซ่าในแต่ละสถานทูตมีการเตรียมเอกสาร และมีขั้นตอนการยื่นวีซ่าไม่เหมือนกัน ทั้งแบบหมู่คณะและยื่นรายบุคคล (แสดงตน) ท่านสามารถสอบถามข้อมูลเพื่อประกอบการตัดสินใจก่อนการจองได้จากทางเจ้าหน้าที่
7. กรณีวีซ่ายังไม่ทราบผลก่อนเดินทาง 30 วันทำการ ทางบริษัทฯ ต้องขอเก็บค่าทัวร์ทั้งหมดก่อน ตามกำหนดเงื่อนไขการจองเงิน แต่หากวีซ่าของท่านไม่ผ่านการพิจารณาจากทางสถานทูตไม่ว่าจะด้วยเหตุผลใดก็ตาม ทางบริษัทฯ จะคืนเงินค่าทัวร์ให้ท่าน โดยทางบริษัทฯ ขอสงวนสิทธิ์ในการหักค่าใช้จ่ายที่เกิดขึ้นจริง
8. หากท่านจองและส่งเอกสารในการทำวีซ่าเข้าประเทศแล้ว ไม่ทันกำหนดการออกตัวกับทางสายการบินและผลของวีซ่าของท่านไม่ผ่าน บริษัทฯ จะขอสงวนสิทธิ์ในการไม่คืนเงินมัดจำทั้งหมด



KER050921-EK Classic East Europe 9D6N FEB-MAY24

9. หากในคณะของท่านมีผู้ต้องการดูแลพิเศษ นั่งรถเข็น (Wheelchair), เด็ก, ผู้สูงอายุ, มีโรคประจำตัว หรือไม่สะดวกในการเดินทางท่องเที่ยวในระยะเวลาเกินกว่า 4-5 ชั่วโมงติดต่อกัน ท่านและครอบครัว ต้องให้การดูแลสมาชิกภายในครอบครัวของท่านเอง เนื่องจากการเดินทางเป็นหมู่คณะ หัวหน้าทัวร์มีความจำเป็นต้องดูแลคณะทัวร์ทั้งหมด

เงื่อนไขการออกเดินทาง

กรุณาอ่านศึกษารายละเอียดทั้งหมดก่อนทำการจอง เพื่อความถูกต้องและความเข้าใจตรงกันระหว่างลูกค้าและบริษัท

1. ในแต่ละเส้นทางจะมีการกำหนดผู้เดินทางขั้นต่ำของการออกเดินทาง โดยในทัวร์นี้กำหนดให้มีผู้เดินทาง **ขั้นต่ำ 10 ท่าน** หากมีผู้เดินทางไม่ถึงที่กำหนด บริษัทฯ ขอสงวนสิทธิ์ในการเพิ่มค่าทัวร์ หรือเลื่อนการเดินทาง หรือ ยกเลิกการเดินทาง หากท่านมีไฟล์ทบินภายในประเทศ แต่มีได้แจ้งทางให้ทางเราทราบล่วงหน้าก่อนทางบริษัทฯ จะไม่รับผิดชอบใดๆ ทั้งสิ้น ดังนั้น กรุณาสอบถามยืนยันการออกเดินทางก่อนจองไฟล์ทบินภายในประเทศหรือต่างประเทศทุกครั้ง
2. หากกรู๊ปคอมเฟิร์มแล้ว ไม่สามารถเลื่อนการเดินทางได้ ไม่ว่าจะเกิดเหตุการณ์ใดๆ ต่อท่านก็ตาม อันเนื่องมาจากการคอนเฟิร์มของกรู๊ปนั้น ประกอบจากตัวเลขการจองการเดินทางของท่าน หากท่านถอนตัวออก ทำให้กรู๊ปมีค่าใช้จ่ายเพิ่มเติมขึ้น หรืออาจทำให้กรู๊ปไม่สามารถออกเดินทางได้ ดังนั้น ทางบริษัทฯ ขอสงวนสิทธิ์ไม่อนุญาตให้เลื่อนวันเดินทางใดๆ ได้ทั้งสิ้น หากยกเลิกจะต้องเป็นไปตามเงื่อนไขการยกเลิกการจอง
3. การชำระเงิน หมายถึง ท่านได้ยอมรับข้อเสนอลงทะเบียนจำนวนตามที่ท่านได้จองเข้ามา หากท่านชำระเงินเข้ามาแล้วจะไม่สามารถเปลี่ยนแปลงจำนวนผู้เดินทางได้ และหากมีความจำเป็นจะต้องเปลี่ยนแปลงท่านจะยินยอมให้ทางบริษัทฯ คิดค่าใช้จ่ายที่ทางบริษัทฯ เสียหาย รวมถึงค่าเสียเวลาในการขาย อย่างน้อยที่สุดเท่าจำนวนเงินมัดจำ ทั้งนี้ทั้งนั้นให้เป็นไปตามเงื่อนไขของบริษัทฯ

เงื่อนไขการยกเลิกการจองและการปรับเงินค่าบริการ

1. **ยกเลิกการเดินทาง 60 วัน ไม่เก็บค่าใช้จ่าย** (ในกรณีวันเดินทางตรงกับเทศกาลหรือวันหยุดยาว เช่น สงกรานต์ / ปีใหม่ หักค่าใช้จ่ายที่เกิดขึ้นจริง (ถ้ามี))
2. **ยกเลิกก่อนการเดินทาง 45 วัน คืนเงิน 100% ของค่าทัวร์ที่จ่ายมาแล้ว** หรือ หักค่าใช้จ่ายที่เกิดขึ้นจริง เช่น ค่ามัดจำตัวเครื่องบิน, ค่ามัดจำโรงแรม, ค่าวีซ่า (ถ้ามี)
3. **ยกเลิกก่อนการเดินทาง 31-44 วัน คืนเงิน 50% ของค่าทัวร์ที่จ่ายมาแล้ว** และหักค่าใช้จ่ายที่เกิดขึ้นจริง เช่น ค่ามัดจำตัวเครื่องบิน, ค่ามัดจำโรงแรม, ค่าวีซ่า (ถ้ามี)
4. **ยกเลิกก่อนการเดินทางน้อยกว่า 30 วัน** ทางบริษัทขอสงวนสิทธิ์ไม่คืนเงินค่าทัวร์ที่ชำระแล้วทั้งหมด
5. หากมีการยกเลิกการเดินทางโดยไม่ใช่ความผิดของบริษัททัวร์ ทางบริษัทขอสงวนสิทธิ์ไม่รับผิดชอบต่อคืนค่าทัวร์ส่วนใดส่วนหนึ่งให้ท่านได้ไม่ว่ากรณีใดๆ ทั้งสิ้น เช่น สถานทูตปฏิเสธวีซ่า ด้านตรวจคนเข้าเมือง นโยบายห้ามเข้าออกประเทศ ฯลฯ
6. กรณีต้องการเปลี่ยนแปลงผู้เดินทาง (เปลี่ยนชื่อ) จะต้องแจ้งให้ทางบริษัทฯ ทราบล่วงหน้า อย่างน้อย 21 วัน ก่อนออกเดินทาง กรณีแจ้งหลังจากเจ้าหน้าที่ออกเอกสารเรียบร้อยแล้ว ไม่ว่าจะส่วนใดส่วนหนึ่ง ทางบริษัทขอสงวนสิทธิ์ในการเรียกเก็บค่าใช้จ่ายที่เกิดขึ้นจริง ทั้งหมดทั้งนี้ขึ้นอยู่กับช่วงที่เรียกวันเดินทาง และกระบวนการของแต่ละคณะเป็นสำคัญด้วย กรุณาสอบถามกับเจ้าหน้าที่เป็นกรณีพิเศษ



KER050921-EK Classic East Europe 9D6N FEB-MAY24

7. กรณีต้องการเปลี่ยนแปลงพีเรียดวันเดินทาง (เลื่อนวันเดินทาง) ทางบริษัทขอสงวนสิทธิ์ในการหักค่าใช้จ่ายการดำเนินการต่างๆ ที่เกิดขึ้นจริงสำหรับการดำเนินการของครั้งแรก ตามจำนวนครั้งที่เปลี่ยนแปลง ไม่ว่าจะกรณีใดๆ ทั้งสิ้น
8. กรณีติดกรุปเหมาพีเรียดวันเดินทางตามหน้าร้านและชำระเงินมาแล้ว ไม่สามารถยกเลิกทุกกรณี แต่ท่านสามารถเลื่อนการเดินทางได้ ต้องแจ้งให้ทางบริษัททราบล่วงหน้าไม่น้อยกว่า 30 วัน ก่อนเดินทาง โดยเงื่อนไขเป็นไปตามที่บริษัทกำหนด

หมายเหตุสำคัญเพิ่มเติม

1. บริษัท ขอสงวนสิทธิ์ที่จะไม่รับผิดชอบต่อค่าชดเชยความเสียหายกรณีที่เกิดจากเหตุสุดวิสัย อาทิ การล่าช้าของสายการบิน, การนัดหยุดงาน, การประท้วง, การก่อกวน, อุบัติเหตุ, ปัญหาการจราจร, ภัยธรรมชาติ, ภูเขาไฟระเบิด, แผ่นดินไหวโรคระบาดและเหตุสุดวิสัยต่างๆ ฯลฯ ที่ไม่สามารถคาดการณ์ล่วงหน้าได้
2. บริษัท ขอสงวนสิทธิ์ในการเปลี่ยนแปลงรายชื่อเที่ยวหรือยกเลิกจากเหตุสุดวิสัย อาทิ การล่าช้าของสายการบิน, การนัดหยุดงาน, การประท้วง, การก่อกวน, อุบัติเหตุ, ปัญหาการจราจร, ภัยธรรมชาติ, ภูเขาไฟระเบิด, แผ่นดินไหว, โรคระบาดและเหตุสุดวิสัยต่างๆ ฯลฯ ที่ไม่สามารถคาดการณ์ล่วงหน้าได้ ทั้งนี้ทางบริษัทจะคำนึงถึง ผลประโยชน์และความปลอดภัยของท่านเป็นสำคัญ
3. ขอสงวนสิทธิ์การเก็บค่าน้ำมันและภาษีสนามบินทุกแห่งเพิ่ม หากสายการบินมีการปรับขึ้นก่อนวันเดินทาง
4. บริษัท ขอสงวนสิทธิ์ในการเปลี่ยนเที่ยวบิน โดยมีต้องแจ้งให้ทราบล่วงหน้าอันเนื่องมาจากสาเหตุต่างๆ
5. ท่านจะต้องเป็นผู้รับผิดชอบดูแลทรัพย์สินของมีค่าส่วนตัวต่างๆ ของท่านเอง หากเกิดการสูญหายของทรัพย์สินส่วนตัว ของมีค่าต่างๆ ระหว่างการเดินทางท่องเที่ยวอันมีสาเหตุมาจากผู้เดินทาง ทางบริษัทฯ จะไม่สามารถรับผิดชอบต่อทุกกรณี
6. บริษัทขอสงวนสิทธิ์ที่จะไม่รับผิดชอบต่อค่าชดเชยความเสียหายกรณีที่กองตรวจคนเข้าเมืองไม่อนุญาตให้ เดินทางออก หรือกองตรวจคนเข้าเมืองของแต่ละประเทศไม่อนุญาตให้เข้าเมืองรวมทั้งในกรณีที่ท่านจะใช้หนังสือ เดินทางราชการ (เล่มสีน้ำเงิน) เดินทาง หากท่านถูกปฏิเสธการเดินทางเข้าหรือออกนอกประเทศใดประเทศหนึ่ง หรือ เนื่องจากเหตุผลหรือความผิดของตัวเอง
7. ในกรณีที่พาสปอร์ตของท่านชำรุด หรือมีตรำมั่วใดๆ ที่ไม่เกี่ยวข้องกับการเดินทาง และสายการบินแจ้งว่าไม่สามารถใช้เดินทางได้ หรือเกิดจากเอกสารปลอม หรือการห้ามของเจ้าหน้าที่ ไม่ว่าจะเหตุผลใดๆ ก็ตาม ทางบริษัทขอสงวนสิทธิ์ในการคืนเงินไม่ว่ากรณีใดๆ เนื่องจากทางบริษัทได้มีการชำระค่าใช้จ่ายในการเดินทางทั้งหมดไปเรียบร้อยแล้ว
8. กรณีที่ทางลูกค้าใช้บริการของทางบริษัทฯ ไม่ครบ อาทิ ไม่เที่ยวในบางรายการ ไม่ทานอาหารบางมื้อ ซึ่งเกิดจากการตัดสินใจของทางลูกค้าเอง ขอสงวนสิทธิ์ไม่คืนเงินในการบริการนั้นๆ เนื่องจากค่าใช้จ่ายทุกอย่างทางบริษัทฯ ได้ชำระค่าใช้จ่ายให้ตัวแทนต่างประเทศก่อนเดินทางแล้ว
9. บริษัท ขอสงวนสิทธิ์ในการขายหรือไม่ขายเป็นรายกรณี เช่น ผู้ที่ตั้งครรภ์, เด็กอายุต่ำกว่า 2 ขวบ, ผู้ที่น้ำหนักเกิน หรือบุคคลที่ไม่สามารถดูแลตัวเองได้ ฯลฯ กรุณาแจ้งบริษัทฯ เพื่อสอบถามและหาข้อสรุปร่วมกันเป็นรายกรณี
10. ราคาทัวร์เป็นการชำระแบบเหมาจ่ายกับต่างประเทศไปหมดก่อนกรุปเดินทางแล้วหากท่านไม่ได้ใช้บริการบางรายการหรือยกเลิกไม่สามารถเรียกเงินคืนได้



KER050921-EK Classic East Europe 9D6N FEB-MAY24

- เนื่องจากเราเดินทางเป็นหมู่คณะ ทางบริษัทจึงคำนึงถึงประโยชน์ และความปลอดภัยของส่วนรวมเป็นสำคัญ
- ห้ามนำเข้ากัญชา กัญชง หรือผลิตภัณฑ์ที่มีส่วนผสมของพืชชนิดดังกล่าวเข้าประเทศ หากฝ่าฝืน จะมีโทษตามกฎหมายของแต่ละประเทศ บางประเทศมีโทษสูงสุดถึงประหารชีวิต
- มัดคุเทศก์ พนักงาน และตัวแทนของบริษัทฯ ไม่มีสิทธิในการให้คำสัญญาใดๆ ทั้งสิ้นแทนบริษัทฯ นอกจากนี้เอกสารลงนามโดยผู้มีอำนาจของบริษัทฯ กำกับเท่านั้น

ตัวเครื่องบินและที่นั่งบนเครื่อง

- ตัวเครื่องบินเป็นแบบหมู่คณะ ผู้โดยสารจะต้องเดินทางไป-กลับพร้อมกรุ๊ป หากต้องการเลื่อนวันเดินทางกลับท่าน จะต้องชำระค่าใช้จ่ายส่วนต่างของสายการบินและบริษัททัวร์เรียกเก็บ
- ทางบริษัทฯ ได้สำรองที่นั่งพร้อมชำระเงินมัดจำค่าตัวเครื่องบินเรียบร้อยแล้วหากท่านยกเลิกทัวร์ไม่ว่าจะด้วยสาเหตุใดทางบริษัทฯ ขอสงวนสิทธิการเรียกเก็บค่ามัดจำตัวเครื่องบิน ซึ่งมีค่าใช้จ่ายแล้วแต่สายการบินและ ช่วงเวลาเดินทาง
- กรณีท่านยกเลิกการเดินทางและทางบริษัทฯ ได้ทำการออกตัวเครื่องบินไปแล้ว (กรณีตัว Refund) ผู้เดินทางต้องเป็น ผู้รอเงิน Refund โดยปกติประมาณ 3 – 6 เดือน และเงิน Refund ที่ได้จะขึ้นอยู่กับแต่ระบบของสายการบินนั้น ๆ เป็นผู้กำหนด
- บริษัทขอสงวนสิทธิในการเก็บเงินเพิ่มเติมในกรณีที่สายการบินมีการปรับราคาภาษัน้ำมันเพิ่มเติมโดยมีเอกสารยืนยันจากทางสายการบิน
- การจัดที่นั่งบนเครื่องบินของกรุ๊ปข้อกำหนดเป็นไปโดยสายการบินเป็นผู้กำหนดซึ่งทางบริษัทไม่สามารถเข้าไปแทรกแซงได้ และทางบริษัทไม่อาจรับประกันได้ว่าท่านจะได้ที่นั่งตามที่ท่านต้องการได้
- กรณีท่านที่จะออกตัวบินภายในประเทศหรือกรณีท่านออกตัวเองกรุณาแจ้งบริษัทเพื่อขอคำยืนยันว่าทัวร์นั้นสามารถ ออกเดินทางได้แน่นอน มิฉะนั้นทางบริษัทจะไม่รับผิดชอบค่าใช้จ่ายที่เกิดขึ้น
- ที่นั่ง Long Leg ทางบริษัทไม่สามารถระบุให้ได้จะขึ้นอยู่กับข้อกำหนดของสายการบินเป็นผู้กำหนด
- ท่านที่ใช้ไมล์หรือแต้มบัตรเครดิตแลกตัวท่านจะต้องเป็นผู้ดำเนินการด้วยตัวท่านเอง
- น้ำหนักกระเป๋าสัมภาระที่โหลดหรือถือขึ้นเครื่องสายการบินเป็นผู้กำหนดหากท่านมีน้ำหนักเกินกว่ากำหนดท่าน จะต้องเป็นผู้เสียค่าปรับนั่นเอง
- ทางบริษัทฯ ไม่รับผิดชอบกรณีเกิดการสูญเสี่ย, สูญหายของกระเป๋าและสัมภาระของผู้โดยสาร
- กรณีผู้เดินทางต้องการความช่วยเหลือเป็นพิเศษ อาทิเช่น ใช้วีลแชร์ กรุณาแจ้งบริษัทฯ ล่วงหน้าอย่างน้อย 7 วันก่อนเดินทาง มิฉะนั้นบริษัทฯ ไม่สามารถจัดการล่วงหน้าได้

โรงแรมที่พัก

- รายการนี้เป็นเพียงข้อเสนอที่ต้องได้รับการยืนยันจากบริษัทอีกครั้ง หลังจากได้สำรองโรงแรมที่พักในต่างประเทศเรียบร้อยแล้ว โดยโรงแรมจัดในระดับใกล้เคียงกัน ซึ่งอาจจะปรับเปลี่ยนตามที่ระบุในโปรแกรม
- การจัดการห้องพัก เป็นสิทธิของโรงแรมในการจัดการห้องพักให้กับกรุ๊ปที่เข้าพัก โดยมีห้องพักสำหรับผู้สูบบุหรี่ / ปลอดบุหรี่ได้ โดยอาจจะขอเปลี่ยนห้องได้ตามความประสงค์ของผู้ที่พัก ทั้งนี้ขึ้นอยู่กับความพร้อมให้บริการของโรงแรม และไม่สามารถรับประกันได้
- สำหรับท่านที่เข้าพักห้อง 3 เตียง ขนาดของห้องพักขึ้นอยู่กับทางโรงแรมเป็นผู้จัดถือว่าท่านยอมรับข้อตกลงแล้ว



KER050921-EK Classic East Europe 9D6N FEB-MAY24

4. เนื่องจากการวางแผนแบบห้องพักของแต่ละโรงแรมแตกต่างกันอาจทำให้ห้องพักแบบห้องเดี่ยว (Single) และห้องคู่ (Twin/Double) และห้องพักแบบ 3 ท่าน/ 3 เตียง (Triple Room) ห้องแต่ละประเภทจะไม่ติดกันหรืออยู่คนละชั้น
5. กรณีต้องการห้องพักแบบ 3 ท่านต่อห้อง หรือ ห้องแบบ 3 เตียง (Triple) โรงแรมมีห้อง Triple เพียงพอ ขอสงวนสิทธิ์ในการจัดห้องให้เป็นแบบ แยก 2 ห้อง คือ 1 ห้องพักคู่ และ 1 ห้องพักเดี่ยว โดยอาจจะมีการจ่าย ขึ้นอยู่กับแต่ละโรงแรม
6. กรณีที่มีงานจัดประชุมนานาชาติ (Trade Fair) เป็นผลให้ค่าโรงแรมสูงขึ้นมากและห้องพักในโรงแรมเต็ม (บางครั้งต้องจองโรงแรมข้ามปี) ทางบริษัทฯ ขอสงวนสิทธิ์ในการปรับเปลี่ยนหรือย้ายเมืองเพื่อให้เกิดความเหมาะสม
7. โรงแรมในยุโรปจะมีลักษณะ Traditional Building (อาจจะดูเก่าๆคลาสสิก) บางโรงแรมห้องที่เป็นห้องเดี่ยวอาจเป็นห้องที่มีขนาดกะทัดรัดและไม่มีอ่างอาบน้ำ ซึ่งอยู่ในการออกแบบของแต่ละโรงแรมนั้นๆ และแต่ละห้องอาจมีลักษณะแตกต่างกันด้วย
8. โรงแรมหลายแห่งในยุโรป จะไม่มีเครื่องปรับอากาศเนื่องจากอยู่ในแถบที่มีอุณหภูมิต่ำ เครื่องปรับอากาศจะมีในช่วงฤดูร้อนเท่านั้น
9. บางโรงแรมไม่มีพนักงานยกกระเป๋าหรือบางครั้งอยู่ในเมืองเก่ารถได้เข้าไม่ถึงท่านจะต้องนำสัมภาระของท่านเข้าห้องพักด้วยตัวท่านเอง

การยื่นวีซ่า / การอนุมัติวีซ่า

1. การอนุมัติวีซ่าเป็นเอกสิทธิ์ของสถานทูต ทางบริษัทฯ ไม่มีส่วนเกี่ยวข้องใดๆทั้งสิ้น ทั้งนี้บริษัทเป็นเพียงตัวกลางและคอยบริการอำนวยความสะดวกให้แก่ผู้เดินทางเท่านั้น เงินค่าสมัครยื่นวีซ่าทางสถานทูตเป็นผู้เก็บ หากผลวีซ่า ออกมาว่าท่านไม่ผ่าน ทางสถานทูตจะไม่คืนเงินค่าวีซ่า และค่าบริการจากตัวแทนยื่นวีซ่าไม่ว่าในกรณีใดๆทั้งสิ้น และทางสถานทูตมีสิทธิ์ที่จะไม่ตอบเหตุผลของการปฏิเสธวีซ่าในทุกกรณี
2. กรณีที่ท่านวีซ่าผ่านแต่กรุปออกเดินทางไม่ได้เนื่องจากผู้เดินทางท่านอื่นในกลุ่มโดนปฏิเสธวีซ่า ทางบริษัทฯ ขอสงวนสิทธิ์ในการไม่คืนเงินค่าวีซ่าและค่าบริการจากตัวแทนยื่นให้กับท่าน เนื่องจากเป็นค่าใช้จ่ายที่เกิดขึ้นโดยสถานทูตเป็นผู้เรียกเก็บและท่านสามารถนำวีซ่าไปใช้เดินทางได้หากวีซ่ายังไม่หมดอายุ
3. สำหรับท่านที่พำนักอาศัย ศึกษา หรือ ทำงานอยู่ต่างประเทศท่านจะต้องเป็นผู้ยื่นวีซ่าด้วยตัวท่านเอง ณ ประเทศที่ท่านพำนักอาศัยอยู่
4. ท่านที่มีวีซ่าอยู่แล้วกรุณาแจ้งบริษัทเพื่อตรวจสอบว่าสามารถใช้ได้

**** เมื่อท่านชำระเงินค่าทัวร์ให้กับทางบริษัทฯ แล้ว ****

**** จะถือว่าท่านได้ยอมรับเงื่อนไขข้อตกลงทั้งหมดนี้ ****